

Version Juillet 2016

L'Insertion au service de l'emploi

En France en 2013, 127 600 salariés en insertion ont travaillé dans une Structure de l'Insertion par l'Activité Economique (SIAE), en moyenne chaque mois.

Accompagnement socioprofessionnel et mises en situation de travail sont proposés aux salariés dans un parcours de 2 ans au maximum pour leur permettre de revenir progressivement sur le marché de l'emploi.

Aujourd'hui, l'IAE (Insertion par l'Activité Economique) en Lot-et-Garonne est une véritable filière pour la réinsertion sociale et professionnelle. 27 structures conventionnées par l'État sur l'ensemble du département (28 pour 2016) ont salarié environ 1 700 personnes au cours de l'année 2015, soit 382 ETP (hors GEIQ).

Ce guide, sous forme d'annuaire, présente les 6 catégories de SIAE du Lot-et-Garonne ainsi que leur activité.

2 Entreprises de Travail Temporaire d'Insertion (ETTI)

- Mettre à disposition des personnes en difficulté auprès d'entreprises du secteur marchand
- Appliquer la réglementation rattachée aux entreprises de travail temporaire

8 Entreprises d'Insertion (EI)

- Produire des biens et des services en vue de leur commercialisation
- Répondre aux mêmes contraintes et impératifs de production et de qualité qu'une entreprise « classique »

7 Associations Intermédiaires (AI)

- Associations de loi 1901
- Mettre à disposition du personnel à titre onéreux mais à but non lucratif pour réaliser des petits travaux (activités de ménage, bricolage, jardinage, manutention, restauration, commerce, activités culturelles)
- Clientèle : Particuliers, associations, collectivités locales et entreprises.

8 Ateliers et Chantiers d'Insertion (ACI)

- Associations de loi 1901
- Salarier des personnes en difficulté par le Contrat à Durée Déterminée d'Insertion (CDDI)
- Permettre aux personnes en insertion d'améliorer leurs capacités à occuper un poste de travail
- Se situer hors du champ concurrentiel avec la possibilité de commercialiser une partie minoritaire de l'activité
- Clientèle : collectivités locales, bailleurs sociaux, associations, ponctuellement entreprises

2 Régies de Quartier et de Territoire

- Regroupement de collectivités locales, bailleurs sociaux et habitants d'un territoire
- Entretien et embellir le quartier
- Favoriser l'insertion sociale et professionnelle d'habitants en difficulté et l'émergence de nouveaux services
- Améliorer les relations humaines, inventer des modes de gestion urbaine partagée, et construire une citoyenneté active sur le territoire de la Régie

1 Groupement d'Employeurs pour l'Insertion et la Qualification (GEIQ)

- Mettre à disposition des personnes en difficulté auprès d'entreprises adhérentes
- Organiser une alternance entre apprentissages théoriques et situations concrètes de travail

<p>REGIE DE QUARTIER D'AGEN</p> <p>Coordonnées</p> <p>Siège Social 1 impasse Général Bazelaire 47000 AGEN Tél : 05.53.96.55.13 Fax : 05.53.98.30.06 secretariat@laregie-agen.fr</p> <p>Antenne Nord-Est 382 rue Montanou 47000 AGEN accueil@laregie-agen.fr</p> <p>www.laregie-agen.fr</p> <p>Date de création : 1998</p> <p>Président : Pierre CHOLLET Directeur : Mimoune BENMANSOUR</p> <p>Activités proposées : Entretien des espaces verts, Propreté, voirie, nettoyage industriel, nettoyage des parties communes, nettoyage fin de chantiers, nettoyage de vitres, second œuvre, rénovation mobilier urbain</p> <p>Secteurs d'intervention Agen et Agglomération Agenaise</p> <p>Clientèle Bailleurs sociaux, collectivités locales, collectivités territoriales, entreprises, particuliers</p> <p>Salariés permanents 15 personnes</p> <p>Salariés en insertion 25 ETP sur l'Entreprise d'Insertion 24,30 ETP sur l'Atelier Chantier Insertion</p>	<p>REGIE VALLEE DU LOT Régie de Territoire</p> <p>Coordonnées Rue Georges Charpak ZAC du Villeneuvois 47300 VILLENEUVE SUR LOT Tél : 05.53.01.00.75 Fax : 05.53.49.14.17 la-regie@wanadoo.fr</p> <p>Date de création : 2003</p> <p>Président : Jean-Charles COSTE Directeur : Olivier BODDINGTON</p> <p>Activités proposées : Maçonnerie petit bâti, second œuvre bâtiment, nettoyage, travaux d'environnement dont forêts et rivières, bûcheronnage et élagage, entretien et aménagement espaces verts</p> <p>Secteurs d'intervention Villeneuvois - Fumélois</p> <p>Clientèle Entreprises, particuliers, collectivités, bailleurs sociaux, associations</p> <p>Salariés permanents 5 personnes</p> <p>Salariés en insertion 7 ETP sur l'entreprise d'insertion et 10 personnes (7,1 ETP) sur le chantier d'insertion</p>
---	---

GEIQ 47

Coordonnées
34 avenue de l'Usine
47500 FUMEL
Tél. 05.53.75.02.89
fumel@gegeiq47.org
www.gegeiq47.org

Antennes

Parc d'activités Agropôle
Bâtiment Deltagro 3
47310 ESTILLAC
Tel : 05.53.87.18.59
Port : 06.72.23.20.73
agen@gegeiq47.org

85 rue Michel Montaigne
47200 MARMANDE
Tél. 05.53.20.02.39
marmande@gegeiq47.org

Forme juridique :
Association loi 1901

Date de création : 2007

Président : Christian PEZZINI
Responsable : Monique GAUTHIER
Accomp. : Perrine FRANCHOMME,
Olivia LIMBERT

Secteur d'activité : Multisectoriel
Bâtiment, industrie, agroalimentaire, transport, artisanat, tertiaire, métallurgie, etc

Clientèle :
Entreprises

Salariés
Nb de permanents : 5
Nb de bénéficiaires contrats prof. : 30

Impression ICA CONCEPT AGEN 05 53 66 01 01

Rédaction et conception :
ARDIE 47 – Rue du Trech – ZAC Agen Sud - 47000 AGEN
05.53.98.60.76 – contact@ardie47.fr – www.ardie47.org

Graphisme :
Julien CUNY – julien.cuny@club-internet.fr

Avec le soutien de :



Ce guide est cofinancé par le Fonds social européen dans le cadre du programme opérationnel national "Emploi et inclusion" 2014-2020

<p>ANETTI</p> <p>Coordonnées 4 bis av. Général de Gaulle 47000 AGEN Tél : 05.53.47.01.23 Fax : 05.53.47.89.04 anetti@anetti.com</p> <p>Antennes Centre Haussmann 47600 NERAC Tél : 05.53.65.06.88 Fax : 05.53.65.49.11 nerac@anetti.com</p> <p>Espace Danton 7, boulevard Danton 47300 VILLENEUVE-SUR-LOT Tél : 05.53.49.09.46 Fax : 05.53.47.89.04 villeneuve@anetti.com</p> <p>11, avenue Rondereau 47200 MARMANDE Tél : 05.53.83.23.05 Fax : 05.53.47.89.04 marmande@anetti.com</p> <p>Forme juridique : Association loi 1901</p> <p>Date de création : 2000</p> <p>Président : René TASTAYRE Directrice : Christelle VILLAIR CABANE</p> <p>Secteurs d'activité couverts Bâtiment, transport, industrie agroalimentaire, coopératives agricoles, menuiserie industrielle, métallurgie, entretien</p> <p>Clientèle : Entreprises</p> <p>Salariés Nb de permanents : 4 Nb de salariés en insertion 2015 : 78</p>	<p>MG2I</p> <p>Coordonnées 2 Place du 14 juillet 47190 AIGUILLON Tél : 05.53.88.30.88 Fax : 05.53.88.30.80</p> <p>contact- aiguillon@mgii47.fr</p> <p>Antennes 14 r St Jacques 47400 TONNEINS Tél : 05.53.84.14.84 Fax : 05.53.84.14.80 contact- tonneins@mgii47.fr</p> <p>22 rue Viguerie 47800 MIRAMONT DE GUYENNE Tél : 05.53.64.36.06 Fax : 05.53.94.87.31 contact- miramont@mgii47.fr</p> <p>Forme juridique : Association loi 1901</p> <p>Date de création : 1997</p> <p>Président : Bernard DECHE Directeur : Jérôme TROQUEREAU Commerciale d'Agence : Delphine FORT</p> <p>Secteurs d'activité couverts Bâtiment, entretien, nettoyage, manutention, magasinage, industries, agroalimentaire</p> <p>Clientèle : Entreprises</p> <p>Activité de mise à disposition 4000 heures en 2015 (soit 2.5 ETP)</p> <p>Salariés Nb de permanents : 3 Nb de salariés en insertion : 20</p>	<p>AFDAS</p> <p>Coordonnées 27 rue Joliot Curie 47240 BON ENCONTRE Tél : 05.53.66.38.38 Fax : 05.53.48.60.66 contact@afd-dpm.fr www.afdas-dpm.fr</p> <p>Forme juridique : Association loi 1901</p> <p>Date de création : 1985</p> <p>Président : Cyriaque ORDRONNEAU</p> <p>Directeur : Pascal ANRES Chargée d'accompagnement : Sylvie LAGOUARDE Coordinateur : Jérôme TERRIERE</p> <p>Activités proposées : Ressourcerie (Débaras locaux divers, collectes-ventes- livraisons de meubles, bibelots, textiles réemployés)</p> <p>Alimentation solidaire</p> <p>Clientèle : Particuliers, Collectivités, Entreprises, Associations</p> <p>Salariés Nb de permanents : 5 (4,4 ETP) Nb de salariés en insertion : 11 (9 ETP)</p>	<p>ARCHI'MEDE</p> <p>Coordonnées Lieu-dit « Mouynes » 47270 ST JEAN DE THURAC Tél : 05.53.66.17.78 contact@archimede.co www.archimede.co</p> <p>Forme juridique : SCOP</p> <p>Date de création : 01/06/2009</p> <p>Gérants : Henry GUITARD Rodolphe PONTENS</p> <p>Activités proposées : Externalisation d'archivage physique et numérique Destruction sécurisée papier Récupération de radiographies usagées Conseil archivistique</p> <p>Clientèle Entreprises, associations, collectivités</p> <p>Salariés Nb de permanents : 3,2 Nb de salariés en insertion : 4 (CDD d'insertion)</p>	<p>LES PETITS PLATS D'ENVI PLUS</p> <p>Coordonnées La Ferme du Roc Chemin du Roc 47200 MARMANDE Tél : 06.65.17.01.44 petitsplats.enviplus@gmail.com</p> <p>Date de création : 2015</p> <p>Conventionnée à compter du 01/10/16</p> <p>Président : Jean-Claude BELLOC Directeur : Aurélien FAUCHERE</p> <p>Activités proposées Cuisine d'insertion : préparation de plats et snacking maison, participation à des événements locaux, restaurant éphémère</p> <p>Salariés Nb de permanents : 1,35 ETP Nb de salariés en insertion : 4 (Soit 3,25 ETP)</p>	<p>CREUSET (Jardin ciboulette et Menuiserie Entretoise LE)</p> <p>Coordonnées Le Tucau 2828 Route de Cahors 47480 PONT-DU-CASSE Tél : 05.53.47.50.65 lecreuset.directrice@laposte.net</p> <p>Date de création : 2003</p> <p>Président : Jean-François FILLON-CAMGRAND Directrice : Isabelle ROUSSEL-BARTHOU</p> <p>Activités proposées : Jardin pédagogique et atelier de menuiserie, gravure et découpe laser</p> <p>Salariés Nb de permanents : 8 soit 7,5 ETP</p> <p>Nb de salariés en insertion : 12</p>	<p>ENVIRONNEMENT PLUS</p> <p>Coordonnées La Ferme du Roc Chemin du Roc 47200 MARMANDE Tél : 05.53.64.92.34 environnement-plus@laposte.net</p> <p>Date de création : 1994</p> <p>Présidente : Monique VIGNOLO-BELLOC Directeur : Aurélien FAUCHERE</p> <p>Activités proposées : - Pôle Végétal : Entretien des espaces verts (tonte, désherbage, débroussaillage), taille des arbres, aménagements paysagers -Pôle Habitat : gros œuvre et second œuvre du bâtiment (petits travaux de maçonnerie, peinture, pose de carrelage), nettoyage de locaux - Pôle Revalorisation : collecte des encombrants, démantèlement d'objets, collecte des papiers usagés et du mobilier professionnel</p> <p>Secteurs géographiques Val de Garonne Agglomération, Pays Val de Garonne Guyenne Gascogne</p> <p>Salariés Nb de permanents : 11 Nb de salariés en insertion : 33 (soit 25 ETP)</p>	<p>Jardins Maraîchers Bio de SOLINCITE (Les)</p> <p>Coordonnées Cante Lauzette 47 350 ESCASSEFORT Tél : 05.53.88.30.10 05.53.88.35.11 Fax : 05.67.80.66.71 association@solincite.org</p> <p>Date de création : 2013</p> <p>Président : Francis DUTHIL</p> <p>Directrice : Béatrice MAGNAN</p> <p>Activité proposée : Culture Maraichage bio</p> <p>Secteur géographique : Lieu-dit Prentigarde 47200 MARMANDE</p> <p>Salariés Nb de permanents : 1,4 ETP Nb de salariés en insertion : 8</p>	<p>RESTAURANTS DU CŒUR - RELAIS DU CŒUR DU LOT ET GARONNE (A.C.I. des)</p> <p>Coordonnées Z.I. de Laville 70, rue Georges Clémenceau 47240 BON ENCONTRE Tél : 05.53.48.62.04 ad47.accueil@restosducoeur.org</p> <p>Date de création : 1993</p> <p>Président : Patrick MICHEL ad47.president@restosducoeur.org</p> <p>Responsable insertion : Patrick MICHEL</p> <p>Accompagnatrice socio-pro : Emmanuelle HERAULT ad47.social@restosducoeur.org</p> <p>Encadrants techniques : Omid ZIAHULAQ ad47.aci-entrepot@restosducoeur.org</p> <p>Gilles SELVA ad47.jardin@restosducoeur.org</p> <p>Activités proposées : Jardin maraîcher Logistique Atelier de réparation de vélos et mise à disposition</p> <p>Secteurs d'intervention Agen et Agglomération Agenaise</p> <p>Salariés Nb de permanents : 3 Nb de salariés en insertion : 16</p>
--	--	---	---	--	--	---	---	---

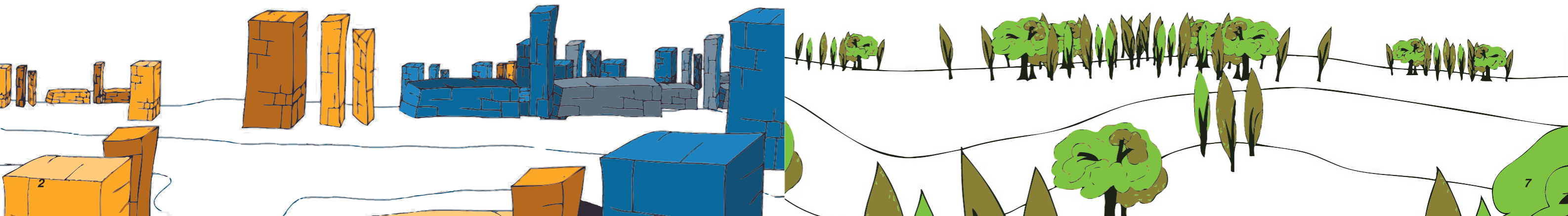

ATELIERS ET CHANTIERS D'INSERTION (ACI)

<p>AGIR VAL D'ALBRET</p> <p>Coordonnées 35 rue Larribère 47600 NERAC</p> <p>Tél : 05.53.65.45.36 Fax : 05.53.65.46.29 contact@agirvaldalbret.com</p> <p>www.agirvaldalbret.com</p> <p>Date de création : 2001</p> <p>Président : Jean-Louis VALLIERE</p> <p>Direction : Valérie DEBOURGES Tel : 07.86.51.84.02</p> <p>Activités proposées : Entretien d'espaces verts, entretien du petit patrimoine bâti et petite maçonnerie, ménage de collectivités et de résidences, travaux agricoles</p> <p>Salariés Nb de permanents : 16 Nb de salariés en insertion : 62 (41 ETP)</p>	<p>APREVA</p> <p>Coordonnées ZAC du Fromadan 47190 AIGUILLON</p> <p>Tel : 05.53.83.20.08 Fax : 05.53.83.20.09 contact@apreva47.fr</p> <p>www.apreva47.fr www.apreva.org</p> <p>Date de création : 2010</p> <p>Président : Bernard DECHE Directeur : Jérôme TROQUEREAU</p> <p>Activités proposées : Location sociale de véhicules Garage associatif d'insertion Vente de véhicules issus de dons (sous réserve de condition de ressources et de prescription)</p> <p>Secteurs géographiques : Lot-et-Garonne</p> <p>Salariés : Nb de permanents : 4 Nb de salariés en insertion : 5</p>	<p>ASSOCIATION SERVICE ENVIRONNEMENT</p> <p>Coordonnées Mairie 47180 SAINT SAUVEUR DE MEILHAN</p> <p>Tél : 05.53.89.57.60 Fax : 05.53.89.57.60 ase47@lgtel.fr</p> <p>insertion.ase47@gmail.com</p> <p>Date de création : 1994</p> <p>Président : Jean-Luc ARMAND Directeur : Bernard LAFARGUE</p> <p>Activités proposées : Chantiers espaces verts et naturels, mise en valeur et restauration de petits patrimoines bâtis, distribution de documents institutionnels</p> <p>Secteurs géographiques Cantons de Damazan, du Mas d'Agenais, de Meilhan</p> <p>Salariés Nb de permanents : 4 Nb de salariés en insertion : 18</p>	<p>CHEMINS VERTS DE L'EMPLOI (LES)</p> <p>Coordonnées 1 rue Tapie BP 70039 47002 AGEN Cedex</p> <p>Tél : 05.53.67.77.35 Fax : 05.53.67.77.34 lescheminsvertsdelemploi@orange.fr</p> <p>www.lescheminsvertsdelemploi.fr</p> <p>Date de création : 1994</p> <p>Président : Max DOUX Directeur : Eric POULLETIER Responsable : Olivier RAUJOL Contacts : James ARTAUD, Sophie DERRUPPE, Joël ZAMPARO</p> <p>Activités proposées : - Ouverture, entretien et réhabilitation des chemins de randonnée, berges, ruisseaux, espaces naturels - Nettoyage de friches, talus, terrains vagues à vocation collective</p> <p>Secteurs géographiques Moitié EST du département (Agenais et Villeneuvois)</p> <p>Salariés Nb de permanents : 5 Nb moyen annuel de salariés en insertion : 16</p>	<p>MENAGE SERVICE PROFESSIONNELS</p> <p>Coordonnées 20 place J.B. Durand 47000 AGEN</p> <p>Tél : 05.53.66.74.74 Fax : 05.53.66.07.97 contact@menage-services.com</p> <p>www.menage-services.com</p> <p>Forme juridique : Association loi 1901</p> <p>Date de création : 2001</p> <p>Présidente : Colette CRISTOFOLI Directeur : Grégoire BELLANGER Coordinatrice Insertion & Formation : Marie FABRE</p> <p>Activités proposées : Propreté (entretien, remise en état, vitrerie) Blanchisserie (lavage, repassage)</p> <p>Clientèle Entreprises, collectivités, associations, particuliers</p> <p>Salariés Nb de permanents : 9 Nb de salariés en insertion : 30 (22.5 ETP)</p>	<p>MENAGE SERVICE PARTICULIERS</p> <p>Coordonnées 20 place J.B. Durand 47000 AGEN</p> <p>Tél : 05.53.66.74.74 Fax : 05.53.66.07.97 contact@menage-services.com</p> <p>www.menage-services.com</p> <p>Forme juridique : Association loi 1901</p> <p>Date de création : 1995</p> <p>Présidente : Colette CRISTOFOLI Directeur : Grégoire BELLANGER Coordinatrice Insertion & Formation : Marie FABRE</p> <p>Activité proposée : Aide à domicile</p> <p>Clientèle Particuliers</p> <p>Salariés Nb de permanents : 7 Nb de salariés en insertion : 9 (6 ETP)</p>	<p>Association SAINT VINCENT DE PAUL Insertion & Recyclerie</p> <p>Coordonnées 157 rue Hurault de Ligny 47300 VILLENEUVE SUR LOT</p> <p>Tel : 05.53.40.17.75 Fax : 05.53.40.12.60</p> <p>svdp-recyclerie@orange.fr</p> <p>Forme juridique : Association loi 1901</p> <p>Date de création : 2009</p> <p>Président : Pierre BERNARD BRUNET</p> <p>Directrice : Maud CARUHEL</p> <p>Activités proposées : Ressourcerie (débaras de locaux particuliers et entreprises) Collecte de textiles, Magasin de vente meubles, vaisselle, bibelots, tableaux et objets divers, Friperie, jouets, livres</p> <p>Clientèle : Particuliers, associations</p> <p>Salariés : Nb de permanents : 5.5 Nb de salariés en insertion : 10</p>	<p>SEML DU CONFLUENT</p> <p>Coordonnées 104 RN 813 - BP 69 47190 NICOLE</p> <p>Tél : 05.53.84.19.90 Fax : 05.53.84.19.91 semlduconfluent@orange.fr</p> <p>www.semlduconfluent.com</p> <p>Forme juridique : Société d'Economie Mixte Locale</p> <p>Date de création : 2002</p> <p>Président : Christian MARY Directeur : Daniel GUIHARD Responsable Administrative et Financière : Isabelle DALLA BARBA</p> <p>Activités proposées : Tri : bois, emballages ménagers légers, déchets industriels banals, plastiques agricoles Collecte : Déchets hospitaliers</p> <p>Clientèle Collectivités, Professionnels de santé, Autres entreprises privées</p> <p>Salariés Nb de permanents : 9 Nb de salariés en insertion : 18 ETP</p>	<p>VAL PLUS</p> <p>Coordonnées 6 rue de Suriray 47400 TONNEINS</p> <p>Tel : 05 53 83 87 25 Fax : 05 53 83 87 25</p> <p>veronique.martinez@sita.fr</p> <p>Forme juridique : SAS</p> <p>Date de création : 09/2013</p> <p>Directeur : Philippe BRU</p> <p>Contacts Valéry BANEKE Véronique MARTINEZ</p> <p>Activité proposée : Centre de regroupement et Collecte de D3E (Déchets d'Equipements Electriques et Electroniques)</p> <p>Clientèle Ecosystème</p> <p>Salariés Nbre de permanents : 1.30 Nbre de salariés en insertion : 5</p>
--	--	---	--	--	---	--	---	--

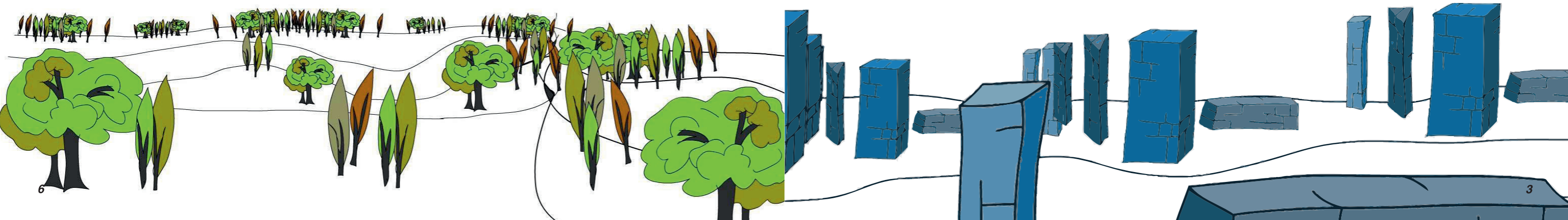

ASSOCIATIONS INTERMÉDIAIRES (AI)

<p>AIPC <i>Association Intermédiaire du Pays du Confluent</i></p> <p>Coordonnées Siège social : 2 Place du 14 juillet - 47190 AIGUILLON Tél : 05.53.88.30.88 Fax : 05.53.88.30.80 contact-aiguillon@aipc47.fr</p> <p>Antennes 14 rue St Jacques - 47400 TONNEINS Tél : 05.53.84.14.84 Fax : 05.53.84.14.80 contact-tonneins@aipc47.fr</p> <p>24 rue de Pujols 47300 VILLENEUVE S/LOT Tél : 05.53.36.35.65 Fax : 05.53.36.76.17 contact-villeneuve@aipc47.fr</p> <p>Date de création : 1988</p> <p>Président : Bernard DECHE Directeur Général : Jérôme TROQUEREAU jtroquereau@aipc47.fr</p> <p>Contacts chargées d'Agence : Laurence TODESCHI - Directrice (Aiguillon) Frédérique PUJOLE (Tonneins) Aurore GUYARD (Villeneuve sur Lot) Conseillère en Insertion Professionnelle : Nathalie PETILLON</p> <p>Secteurs géographiques d'intervention Aiguillon – Damazan –Buzet-sur-Baise Castelmoron, Port Ste Marie, Tonneins – Fauillet Le Mas d'Agenais, Monclar d'Agenais, Lavardac, Nérac, Mézin, Damazan, Francescas Cantons de Villeneuve s/Lot, Ste Livrade, Penne, Tournon, Fumel, Monflanquin, Villeréal, Castillonnes, Cancon, Monclar</p> <p>Salariés Nb de permanents : 6 Nb de salariés en insertion : 160 Nb d'heures travaillées par les salariés en insertion en 2015 : 43 237 h</p>	<p>AIPIS <i>Association intermédiaire Polyvalente d'Insertion et de Services</i></p> <p>Coordonnées 11 Avenue Rondereau 47200 MARMANDE</p> <p>Tél : 05.53.64.07.04 Fax : 05.53.83.40.56 aipis@orange.fr</p> <p>Antenne Centre Jean Monet 47700 CASTELJALOUX Port. : 06.87.66.07.62</p> <p>Date de création : 1988</p> <p>Présidente : Joëlle JOLIT</p> <p>Directeur : Thierry POLLONI</p> <p>Accompagnatrice socio-pro : Sophie BELLOC Comptable : Chantal CAPDEVIELLE</p> <p>Secteurs géographiques d'intervention Marmande, Meilhan-sur-Garonne, Bouglon, Casteljaloux, Le Mas d'Agenais, Houilles, Seyches, Gontaud Nogaret</p> <p>Salariés Nb de permanents : 4 Nb de salariés en insertion : 206 Nb d'heures travaillées par les salariés en insertion en 2015 : 46 000 h</p>	<p>AIPLM <i>Association Intermédiaire du Pays de Lauzun-Miramont</i></p> <p>Coordonnées 22 rue de la Viguerie 47800 MIRAMONT DE GUYENNE</p> <p>Tél : 05.53.64.36.06 Fax : 05.53.94.87.31 aipm@orange.fr</p> <p>Antenne 9 Place de la Résistance 47120 DURAS Tél : 05.53.84.32.74</p> <p>Date de création : 1988</p> <p>Président : Raymond POLETTI</p> <p>Responsable : Claude BLANC</p> <p>Secteurs géographiques d'intervention Cantons de Lauzun et Duras</p> <p>Salariés Nb de permanents : 2 Nb de salariés en insertion : 96 Nb d'heures travaillées par les salariés en insertion en 2015 : 20 500 h</p>	<p>AIRCA <i>Association Intermédiaire des Restos du Cœur de l'Agenais</i></p> <p>Coordonnées 24 rue Emile Sentini 47000 AGEN</p> <p>Tél : 05.53.48.15.15 Fax : 05.53.48.15.14 airca@restosducoeur.org</p> <p>www.airca.fr</p> <p>Date de création : 2001</p> <p>Président : Louis GHIBAUDO</p> <p>Coordinatrice : Sylvie HAMON</p> <p>Chargé d'Accompagnement : Xavier MOREAU</p> <p>Secteurs géographiques d'intervention Agen et ses environs</p> <p>Salariés Nb de permanents : 2 Nb de salariés en insertion : 69 Nb d'heures travaillées par les salariés en insertion en 2015 : 17 484 h</p>	<p>ALTERNATIVE</p> <p>Coordonnées 9 Place Edouard Herriot 47400 TONNEINS</p> <p>Tél : 05.53.88.09.09 Fax : 09.58.20.56.73 alternative10@orange.fr</p> <p>www.associationalternative.com</p> <p>Date de création : 1997</p> <p>Présidente : Maître AMADIO</p> <p>Directeur : Hervé MARQUE</p> <p>Contacts : Aurélie MARQUE Laëtitia MARQUE Sanaa LOTFI</p> <p>Secteurs géographiques d'intervention Tonneins, Fauillet, Castelmoron, Port Sainte Marie, le Mas d'Agenais, Damazan, Monclar, Aiguillon</p> <p>Salariés Nb de permanents : 4 Nb de salariés en insertion : 87 Nb d'heures travaillées par les salariés en insertion en 2015 : 19 600 h</p>	<p>COUP DE POUCE SERVICES</p> <p>Coordonnées 79 Bis boulevard de la Liberté 47000 AGEN</p> <p>Tél : 05.53.66.58.20 contact@cdpservices.fr</p> <p>www.cdpservices.fr</p> <p>Date de création : 1988</p> <p>Président : Claude VAYSSIERES</p> <p>Responsable : Hélène GUIET helene.guiet@cdpservices.fr</p> <p>Contacts : Vanessa AGNELET Laurence BRUN</p> <p>Secteurs géographiques d'intervention Agen et ses environs</p> <p>Salariés Nb de permanents : 3 Nb de salariés en insertion : 163 Nb d'heures travaillées par les salariés en insertion en 2015 : 27 906 h</p>	<p>INTERM'AIDE</p> <p>Coordonnées 6 Avenue Mondenard 47600 NERAC</p> <p>Tél : 05.53.65.17.63 Fax : 05.53.97.04.31 contact@intermaide47.com</p> <p>www.intermaide47.com</p> <p>Date de création : 2012</p> <p>Président : Jean-Louis VALLIERE</p> <p>Contacts : Yannick DULOUEARD Laurie VINZENT</p> <p>Secteurs géographiques d'intervention Nérac, Mézin, Francescas, Lavardac, Vianne, Durance, Moncrabeau, Le Frechou</p> <p>Salariés Nb de permanents : 2 Nb de salariés en insertion : 87 Nb d'heures travaillées par les salariés en insertion en 2015 : 8 304 h</p>
--	---	---	--	--	--	---

